అల్లుకుపోయిన పొదుల తొలగింపు

'ప్రజాశక్తి' కథనానికి స్పందన

ప్రజాశక్తి - పెద్దాపురం

స్థానిక మేదర వీధి రహదారిలో పత్తి వారి వీధి సెంటర్ వద్ద ఉన్న విద్యుత్ స్తంభాన్ని అల్లుకుపోయిన తీగ మొక్కలను మంగళవారం విద్యుత్ శాఖ సిబ్బంది తొలగించారు. ఈ నెల 27న 'అల్లుకుపోతున్న నిర్లక్ష్యం' శీర్షికతో 'ప్రజాశక్తి' పొంచివున్న ప్రమాదాన్ని వెలుగులోకి తెచ్చింది. ఈ కథనంపై స్పందించిన విద్యుత్ శాఖ అధికారులు స్పందించి మంగళవారం విద్యుత్తు స్తంభాన్ని అల్లుకుపోయిన తీగ మొక్కలను తొలగించారు.

తీగలను తొలగించిన సిబ్బంది

అప్రకటిత విద్యుత్ కోతలు

- ఎండలతో పెరిగిన విద్యుత్ వాడకం
- ఉమ్మడి జిల్లాలో 4 మిలియన్ యూనిట పెంపు
- రోజుకు 20 మిలియన్ యూనిట్లకుపైగా వినియోగం

ప్రజాశక్తి- రాజమహేంద్రవరం ప్రతినిధి

జిల్లాలో అనధికార విద్యుత్ కోతలు అమలవుతున్నాయి. పెరుగుతున్న ఉష్ణోగ్రతల నేపథ్యంలో విద్యుత్ వినియోగం పెరిగింది. అందుకు అనుగుణంగా కేటాయింపులు లేకపోవడంతో విద్యుత సరఫరాలో సమస్యలు తలెత్తుతున్నట్లు ఆయా వర్గాల సమాచారం. ఈ క్రమంలోనే అనధికారికంగా కోతలు అమలవుతున్నాయి. దీంతో ఉక్కపోత, ఉమ్మదీతలతో వినియోగదారులకు ఇబ్బందులు తప్పటం లేదు. సరఫరాలో అంతరాయాలకు సాంకేతిక సమస్యలే కారణమని, ఆ సమస్యలను త్వరిత గతిన పరిష్కరించి సరఫరా పునరుద్ధరిస్తామని విద్యుత్ శాఖ అధికారులు చెబుతున్నారు. జిల్లాలో రోజువారీగా విద్యుత వినియోగం 20 మిలియన యూనిట్లకు పైగానే ఉంటోంది. కేటాయింపులు మాత్రం 19మిలియన యూనిట్లుగా ఉంది. ఫలితంగా విద్యుత్ అంతరాయాల సమస్య తలెత్తుతోంది. అప్రకటిత కోతలు కారణంగా ప్రజల ఇబ్బందులు పడుతున్నారు.

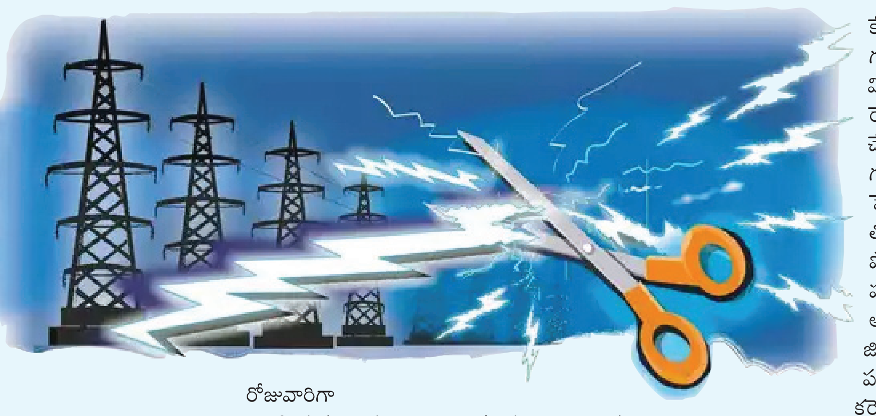

జిల్లా వ్యాప్తంగా పెరిగిన వినియోగం

ఉమ్మడి జిల్లాలో 19.16లక్షల విద్యుత కనెక్షన్లు ఉన్నాయి. వీటిలో గహాలకు 16.23 లక్షల గహాల కనెక్షన్లు ఉన్నాయి. వీటితోపాటు, వాణిజ్యం, పరిశ్రమలు, తాగునీటి కనెక్షన్లు, వీధిలైట్లు తదితర కనెక్షన్లు 3.07 లక్షలు ఉన్నాయి. ఉమ్మడి జిల్లాలో ప్రస్తుతం రోజువారిగా 20 మిలియన యూనిట్ల విద్యుత వినియోగం జరుగుతోంది. ఫిబ్రవరి నెలలో 16 నుంచి 17 మిలియన్ యూనిట్ల విద్యుత్ వినియోగం జరిగింది. మార్చిలో 17 నుంచి 18 యూనిట్ల మధ్య వినియోగం జరిగింది. తాజాగా మే నెలలో 19 మిలియన్ యూనిట్ల నుంచి 20 మిలియన్ యూనిట్లకు పెరిగింది. గడిచిన మూడు నెలల్లో సరాసరి నాలుగు వేల మిలియన్ యూనిట్ల విద్యుత్ వినియోగం ఒక్కసారిగా పెరిగినట్లు అధికారులు గణాంకాలు చెప్తున్నాయి. . సాధారణంగా ఎండాకాలంలో విద్యుత కేటాయింపులు కొంత ఎక్కువగానే ఉండాలి. అయితే వేసవి కాలంలో సాగు విస్తీర్ణం తగ్గుతుందన్న నెపంతో కేటాయింపులు తగ్గించినట్లు ఆయా వర్గాల ద్వారా తెలుస్తోంది.

కోతలు షురూ...

జిల్లాలో విద్యుత్ వినియోగం కంటే కేటాయింపులు తక్కువగా ఉండటంతో ఇటు గహాలకు..అటు వ్యవసాయానికి సరఫరా అయ్యే విద్యుతలో కోతలు పడుతున్నాయి. వ్యవసాయాకి రెండు విడతలో 9గంటల విద్యుత సరఫరా చేయాల్సి ఉండగా.. సరాసరిన అర గంట నుంచి గంట సమయం వివిధ సాకుల పేరుతో కోత పెడుతున్నట్లు రైతులు చెబుతున్నారు. దీనికి తోడు కరెంటు ఎప్పుడు వస్తుందో..ఎప్పుడు పోతుందో తెలియని పరిస్థితుల్లో రైతులు పడిపోయారు. ఇక గహాలకు సంబంధించి అనధికారికంగానే కోతలు అమలు అవుతున్నాయి. జిల్లా కేంద్రాలలో సైతం విద్యుత్ కోతలు పరిపాటిగామారాయి. దీంతో వినియోగదారులు కరెంటు కష్టాలు తప్పడం లేదు. డిమాండ్‌కు తగ్గట్లుగా సరఫరా చేసేలా చర్యలు చేపట్టాలని వినియోగదారులు కోరుతున్నారు. అయితే వేసవి నేపథ్యంలో జిల్లాలో విద్యుత్ వినియోగం పెరిగిందని అదికారికంగా విద్యుత్ కోతలు లేవని విద్యుత్ శాఖ అధికారులు చెబుతున్నారు.

సమావేశంలో మాట్లాడుతున్న జిల్లా ఎన్నికల అధికారి నివాస్

కౌంటింగ్‌పై అవగాహన పెంచుకోవాలి

ప్రజాశక్తి - కాకినాడ

ఓట్ల లెక్కింపు ప్రక్రియ సజావుగా జరిగేందుకు అధికారులు ప్రతి అంశంపైన సంపూర్ణంగా అవగాహన పెంపొందించుకోవాలని జిల్లా ఎన్నికల అధికారి జె.నివాస్ అధికారులను ఆదేశించారు. సార్వత్రిక ఎన్నికలు-2024 ఓట్ల లెక్కింపు ప్రక్రియకు సంబంధించి మంగళవారం కలెక్టరేట్‌లో అధికారులకు శిక్షణా కార్యక్రమం జరిగింది. ఈ సందర్భంగా ఓట్ల లెక్కింపు ప్రక్రియకు అనుసరించాల్సిన విధానం, లెక్కింపు కేంద్రాల వద్ద ఏర్పాట్లు, పోస్టల్ బ్యాలెట్, ఇవిఎంలలో పోలైన ఓట్ల లెక్కింపు ఏవిధంగా చేపట్టాలి, కౌంటింగ్ టేబుల్స్, రౌండ్ల వారిగా ఫలితాలు వెల్లడిలో ఆర్‌ఒలు తీసుకోవాల్సిన జాగ్రత్తలు, ఏజెంట్లు, అభ్య ర్థులతో వ్యవహరించాల్సిన తీరుపై కలెక్టర్ అవగాహన కల్పించారు. ఈ సందర్భంగా ఆయన మాట్లాడుతూ సాధారణ ఎన్నికలు-2024 నిర్వహణ తుది అంకానికి చేరుకుందన్నారు. జూన్ 4న నిర్వహించే ఓట్ల లెక్కింపు ప్రక్రియ సజావుగా, ప్రశాంత వాతావరణంలో సాగేందు కు ప్రతి అంశంపైన ఆర్‌ఒలు, ఎఆర్‌ఒలు సంపూర్ణంగా అవగాహన పెంపొందించుకోవాలన్నారు. ఓట్ల లెక్కింపు ప్రక్రియకు 14 టేబుల్స్ ఏర్పాటు చేయడం జరుగుతుందని, కౌంటింగ్ సూపర్‌వైజర్, కౌంటింగ్ అసి స్టెంట్స్, మైక్రో అబ్జర్వర్లను సమన్వయం చేసుకుంటూ ఆర్‌ఒలు, ఎఆర్‌ఒలు పనిచేయాలని సూచించారు. జూన్ 4న ఉదయం 8 గంటల నుంచి పోస్టల్ బ్యాలెట్ ఓట్ల లెక్కింపు ప్రక్రియ ప్రారంభమవుతుందని, పార్ల మెంటు పోస్టల్ బ్యాలెట్ లెక్కింపు ప్రత్యేకంగా నిర్వహిం చడం జరుగుతుం దన్నారు. ఈ నెల 31 నాటికి కౌంటింగ్ ఏజెంట్ల వివరాలు అందిన వారికే ఆర్‌ఒలు గుర్తింపు కార్డులు జారీ చేయాలని ఆదేశించారు. రౌండ్ల వారిగా వెల్లడించే ఫలితాలు ఖరారు విషయంలో ఆర్‌ఒలు అప్రమత్తంగా వ్యవహరించాలన్నారు. ఏజెంట్ల సంతకాలు తీసుకోవాలని సూచించారు. ఓట్ల లెక్కింపు ప్రక్రియలో తరచుగా ఎదురయ్యే సంఘటనల పరిష్కారంపై జెసి ఎస్.రామ్‌సుందర్‌రెడ్డి పవర్‌పాయింట్ ప్రెజెంటేషన్ ద్వారా అవగాహన కల్పించారు. ఈ శిక్షణ కార్యక్రమంలో డిఆర్‌ఒ డాక్టర్ డి.తిప్పే నాయక్, 7 అసెంబ్లీ నియోజకవర్గాల రిటర్నింగ్ అధికారులు, సహాయ రిటర్నింగ్ అధికారులు పాల్గొన్నారు.

డ్రెయినేజీలో పూడికను తొలగించాలి

ప్రజాశక్తి - యు.కొత్తపల్లి

మండలంలోని పొన్నాడ 1వ వార్డులోని రెండో వీధిలో డ్రెయినేజీలో పేరుకు పోయిన పూడికను తొలగించాలని సిపిఎం నాయకులు అప్పారెడ్డి డిమాండ్ చేశారు. మంగళవారం పొన్నాడ గ్రామంలో పర్యటించి పలు సమస్యలను గుర్తించారు. డ్రెయినేజీలు చెత్తతో నిండిపోవడం వల్ల మురుగునీరు రోడ్డుపైకి రావడంతో మూలపేట, నాగులపల్లి వెళ్లే రోడ్డు అధ్వానంగా మారిందని అన్నారు. దీనిపై సంబంధిత అధికారులు చర్యలు తీసుకోవాలని డిమాండ్ చేశారు. ఈ పర్యటనలో సిపిఎం మండల కార్యదర్శి కాళ్ల నాగేశ్వరరావు, నాయకులు రామలక్ష్మి, శ్రీను, కెవివిజసత్యనారాయణ, లక్ష్మీ పాల్గొన్నారు.

మురుగినీటిని పరిశీలిస్తున్న సిపిఎం నాయకులు

ఆధునిక సాగు పద్ధతులతో అధిక దిగుబడి

ప్రజాశక్తి - పెద్దాపురం

ఆధునిక వ్యవసాయ విధానాలపై రైతులు ఎప్పటికప్పుడు అవగాహన పెంచుకోవడం ద్వారా అధిక దిగుబడులు సాధించి అధికాదాయం పొందవచ్చని ఉద్యాన కళాశాల అసోసియేట్ డీన్ ప్రొఫెసర్ ఆర్.పూర్ణచైతన్య అన్నారు. మంగళవారం మండలంలోని జె.తిమ్మాపురంలో డాక్టర్ వైఎస్‌ఆర్ వ్యవసాయ విశ్వవిద్యాలయం, ఉద్యాన పరిశోధనా స్థానం సంయుక్త ఆధ్వర్యంలో రైతు సదస్సు జరిగింది. ఈ సదస్సు ఉద్యాన పరిశోధనా స్థానం హెడ్ డాక్టర్ ఎం.జానకి అధ్యక్షత వహించారు. ఆధునిక వంగడాలు, ఆధునిక వ్యవసాయం, పరికరాలు వాటి వినియోగంపై, ఎరువులు, పురుగు మందుల వినియోగంపై అవగాహన కల్పించారు. మండల ఉద్యాన శాఖ అధికారి ఎన్.సుజాత పాల్గొన్నారు.

సాగుపై వివరిస్తున్న పూర్ణచైతన్య

కార్డన్ సెర్చ్‌లో పలు బైక్‌ల స్వాధీనం

ప్రజాశక్తి - సామర్లకోట

సామర్లకోటలో నాకాబంది కార్యక్రమంలో వాహన తనిఖీలు చేపట్టిన పోలీసులు వందలాది ద్విచక్ర వాహనాలను స్వాధీనం చేసుకున్నారు. పట్టణంలో రైల్వే ఓవర్ బ్రిడ్జ్, స్టేషన్, గాంధీబొమ్మ, బళ్లమార్కెట్, బ్రౌన్‌పేట, మఠం, మెహర్ కాంప్లెక్స్, ప్రసన్న ఆంజనేయ స్వామి ఆలయం తదితర సెంటర్లలో పోలీసులు నాకా బంది తనిఖీలను సాయంత్రం 5 గంటల నుంచి రాత్రి 7 గంటల వరకూ నిర్వహించారు. తనిఖీల్లో రికార్డులు, లైసెన్సు, ఇన్సూరెన్స్ లేని మోటారు సైకిళ్లను పోలీసులు స్వాధీనం చేసుకుని పోలీస్‌స్టేషన్‌లకు తరలించారు. ఈ తనిఖీల్లో సామర్లకోట, పెద్దాపురం సిఐలు సురేష్, క్రైమ్ సిఐ అంకబాబు, వై.రవికిరణ్, ప్రత్తిపాడు సిఐ శేఖర్‌బాబు, స్థానిక ఎస్‌ఐలు మౌనిక, మూర్తి, పెద్దాపురం ఎస్‌ఐ తదితరులు పాల్గొన్నారు.

వాహనాల రికార్డులను తనిఖీ చేస్తున్న పోలీసులు

రాష్ట్రస్థాయికి ఎంపికైన రగ్బీ జిల్లా బాల, బాలికల జట్లు

రగ్బీ పోటీలకు జిల్లా జట్లు ఎంపిక

ప్రజాశక్తి - పిఠాపురం

ఈనెల 31 నుంచి జూన్ 1 వరకు విశాఖపట్నం జిల్లా తిమ్మాపురంలో జరుగుతున్న రాష్ట్రస్థాయి రగ్బీ పోటీల్లో పాల్గొనే జిల్లా జట్లును మంగళవారం ఎంపిక చేశారు. పట్టణంలోని స్థానిక ఆర్‌ఆర్‌బిహెచ్ ఆర్ ప్రభుత్వ జూనియర్ కళాశాల క్రీడా మైదానంలో ఉమ్మడి తూర్పు గోదావరి జిల్లా రగ్బీ అసోసియేషన్ ఆధ్వర్యంలో జిల్లాస్థాయి జూనియర్స్ బాలురు, బాలికల రగ్బీ ఎంపికలకు పోటీలు నిర్వహించారు. ఈ పోటీలకు ఉమ్మడి తూర్పుగోదావరి జిల్లా నలుమూలల నుంచి 40 మంది క్రీడాకారులు పాల్గొన్నారు. ఒక్కో జట్టుకు 10 మందిని ఎంపిక చేశామని, వారు రాష్ట్ర స్థాయి రబ్బీ పోటీల్లో పాల్గొంటారని జిల్లా రగ్బీ అసోసియేషన్ అధ్యక్షులు ఇమ్మిడిశెట్టి నాగేంద్రకుమార్, ప్రతినిధులు కె.పద్మనాభం, నాగలింగేశ్వరరావు తెలిపారు. ఈ పోటీలకు న్యాయ నిర్ణేతలుగా బి.వంశీ, జి.శివప్రసాద్, పి.సాయిభార్గవ్, సతీష్‌పవన్ వ్యవహరించారని చెప్పారు. ఈ కార్యక్రమంలో చిన్నబ్బాయి, సోము, గోవిందరాజు, కోచ్ పి.లక్ష్మణరావు పాల్గొన్నారు.

మ్యాజిక్ షో ద్వారా అవగాహన

ప్రజాశక్తి - కాకినాడ

స్థానిక జిల్లా కేంద్ర గ్రంథాలయంలో మంగళవారం నిర్వహించిన వేసవి విజ్ఞాన శిబిరంలో పుస్తక పఠనంతోపాటు ఉపాధ్యాయులు వివిఎస్‌వి.రమణమూర్తి విద్యార్థులకు మ్యాజిక్ షో ద్వారా అనేక విషయాలపై అవగాహన కల్పించారు. అలాగే దేశభక్తి గీతాలపై ఉపాధ్యాయురాలు టిఎస్.లక్ష్మికుమారి, పేపర్ క్రాఫ్ట్, స్టూడెంట్ హ్యాండ్ రైటింగ్ కోర్స్‌పై విశ్రాంత ఉపాధ్యాయులు బి.సూర్యనారాయణ శిక్షణ ఇచ్చారు. ఈ కార్యక్రమంలో ఉపాధ్యాయులు కేసర శ్రీనివాసరావు, జిల్లా కేంద్ర గ్రంథాలయ ఉపగ్రంథాలయ అధికారి, సిబ్బంది డి.రవికుమార్, ఎస్.రాజు, జి.దురాప్రసాద్, ఎవిఎస్.నాగేంద్రకుమార్ పాల్గొన్నారు.

మేజిక్ షో నిర్వహిస్తున్న రమణమూర్తి

రత్నగిరిపై కేంద్ర పర్యాటక బృందం పర్యటన

ప్రజాశక్తి - అన్నవరం

కేంద్ర ప్రభుత్వం ప్రవేశపెట్టిన ప్రసాద్ పథకంలో అన్నవరం రత్నగిరిపై రూ.20 కోట్లు వ్యయంతో చేపట్టబోయే నిర్మాణాలకు సంబంధించి అవసరమైన స్థలాలను కేంద్ర పర్యాటక శాఖ సాంకేతిక అధికారులు పరిశీలించారు. మంగళవారం కేంద్ర పర్యాటక శాఖ చీఫ్ ఇంజనీర్ మూర్తి ఆధ్వర్యంలో రాష్ట్ర పర్యాటక శాఖ సాంకేతిక అధికారులు క్షేత్ర స్థాయి పర్యటన చేశారు. ఈ సందర్భంగా దేవస్థానం అధికారులు ఆలయ మర్యాదలతో వారికి స్వాగతం పలికారు. అనంతరం దేవస్థానం ఇఒ కె.రామచంద్రమోహన్ సమక్షంలో పెద్ద అన్నదానం భవనం, దర్శనం క్యూ కాంప్లెక్స్, అధునాతన టాయిలెట్లు, రెండు బ్యాటరీ బస్సులు దానికి సంబంధించిన ఛార్జింగ్ పాయింట్లు ఎక్కడ ఎక్కడ నిర్మించాలో క్షేత్ర స్థాయిలో స్థలాలను క్షుణ్ణంగా పరిశీలించారు ఈ సందర్భంగా ఇఒ రామచంద్ర మోహన్ మాట్లాడుతూ ఈ పథకం కింద చేపట్టే వివిధ అభివృద్ధి నిర్మాణాలకు అనువైన వివిధ స్థలాలను సాంకేతిక అధికారులు పరిశీలించడం జరిగిందన్నారు. త్వరలో కేంద్ర పర్యాటకశాఖ నిర్మాణ పనులకు సంబంధించిన టెండర్లు ప్రక్రియ చేపట్టి సాధ్యమైనంత త్వరలో నిర్మాణాలు చేపట్టడం జరుగుతుందని తెలిపారు. ఈ పర్యటనలో దేవస్థానం ఇంజనీరింగ్ అధికారులు పాల్గొన్నారు

రత్నగిరిపై కేంద్ర పర్యాటక శాఖ బృందం పరిశీలన

రీవాల్యుయేషన్‌లో సత్తా చాటిన తులసి

ప్రజాశక్తి - ఏలేశ్వరం

స్థానిక శ్రీవిద్య పాఠశాలలో ఎస్‌ఎస్‌సి చదివిన గంపా తులసిప్రియ కృషి పట్టుదలతో చదివి పరీక్ష బాగా రాసిన తక్కువ మార్కులు వచ్చాయని రీవాల్యుయేషన్‌కి వెళ్ళింది. దీంతో సంబంధిత శాఖ అధికారులు పరిశీలించి తులసి ప్రియకు 590/600 వచ్చినట్టు ప్రకటించారు. ఈ మార్కులతో తులసిప్రియ మండల ఫస్ట్‌గా నిలిచింది. ఈ నేపథ్యంలో మంగళవారం స్థానిక శ్రీ విద్యా పాఠశాలలో మండల విద్యాధికారులు బి.అబ్బాయి, కె.వరలక్ష్మిలు పుష్పగుచ్చాలతో అభినందించారు. ఈ సందర్భంగా పాఠశాల కరస్పాండెంట్ టివి.నాయుడు మాట్లాడుతూ 22 సంవత్సరాలుగా ఏలేశ్వరంలో తక్కువ ఫీజులతో నాణ్యమైన విద్యను అందిస్తున్నామన్నారు. తమ పాఠశాల విద్యార్థులు కార్పొరేట్ విద్యార్థులతో పోటీపడి నూరు శాతం ఉత్తీర్ణత సాధిస్తున్నారని ప్రిన్సిపల్ టి.దమయంతి హర్షం వ్యక్తం చేశారు. పాఠశాల హెచ్‌ఎం జి.శ్రీకాంత్ మాట్లాడుతూ తమ పాఠశాల నుంచి హాజరైన 46 మంది విద్యార్థులు ఫస్ట్ క్లాసులో ఉత్తీర్ణత సాధించడమే కాకుండా 500 పైబడి మార్కులు సాధించిన వారు అధికంగా ఉన్నారని అన్నారు. ఈ కార్యక్రమంలో విద్యార్థిని తల్లిదండ్రులు గంప పవన్ దంపతులు పాల్గొన్నారు.

తులసిని అభినందిస్తున్న టివి నాయుడు

దేశభక్తి గీతాలు, వ్యాసరచన పోటీలు

ప్రజాశక్తి - తాళ్లరేవు

చిల్డ్రన్స్ క్లబ్ సమ్మర్ క్యాంపులో భాగంగా మంగళవారం చిన్నారులకు దేశభక్తి గీతాలు, వ్యాసరచన పోటీలు నిర్వహించారు. 'స్వాతంత్ర్య ఉద్యమంలో అల్లూరి సీతారామరాజు పాత్ర' అనే అంశంపై నిర్వహించిన వ్యాసరచనపై విద్యార్థులు ఆశక్తి చూపారు. పోటీలకు ఉపాధ్యాయులు అనంతలక్ష్మి, వెదురుపావులూరి నాని, విఒఎ సంఘం అధ్యక్షులు ఈశ్వరి బాయి న్యాయ నిర్ణేతలుగా వ్యవహరించారు. ఈ కార్యక్రమంలో చిల్డ్రన్స్ క్లబ్ ప్రతినిధులు గుత్తుల మల్లేశ్వరరావు, పాలిక శ్రీనివాస్, పులుపకూర కృష్ణ పాల్గొన్నారు.

పోటీల్లో పాల్గొన్న విద్యార్థులతో నిర్వాహకులు

బాబికి జ్యోతుల నెహ్రూ పరామర్శ

ప్రజాశక్తి - గండేపల్లి

ఓ ప్రమాదంలో గాయపడి ఇంటి వద్ద విశ్రాంతి తీసుకుంటున్న గండేపల్లి గ్రామానికి చెందిన టిడిపి సీనియర్ నాయకుడు ఇప్పర్ల బాబిని టిడిపి జగ్గంపేట నియోజకవర్గ ఇన్‌ఛార్జ్ జ్యోతుల నెహ్రూ పరామర్శించారు. మంగళవారం ఉదయం బాబి స్వగృహానికి వెళ్లి ఆయన ఆరోగ్య పరిస్థితిని అడిగి తెలుసుకున్నారు. ఈ పర్యటనలో టిడిపి గ్రామ అధ్యక్షులు వెలమాటి కాశి, నాయకులు వెంపాటి రాజు, బొల్లంరెడ్డి రామకృష్ణ, ఇప్పర్ల సురేష్, తదితరులు పాల్గొన్నారు.

నీతి కథలపై బాలలకు శిక్షణ

ప్రజాశక్తి - పెద్దాపురం

స్థానిక శాఖా గ్రంథాలయంలో నిర్వహిస్తున్న వేసవి శిక్షణా శిబిరంలో మంగళవారం విద్యార్థులకు నీతి కథల సారాంశంపై అవగాహన కల్పించారు. గ్రంథాలయాధికారి పాలంకి నాగరాజు అధ్యక్షతన జరిగిన ఈ శిబిరంలో ఉపాధ్యాయుడు గుమ్మల్ల వీర వెంకటరావు నీతి కథలు, నీతి పద్యాలు చదవటంలో శిక్షణ ఇచ్చి, బాలలతో నీతి కథలు చెప్పించారు. అనంతరం స్పోకెన్ ఇంగ్లీష్‌పై శిక్షణ ఇచ్చారు. ఈ కార్యక్రమంలో బి.అరవింద్, రాజేష్, కాటమరాజు, రామారావు పాల్గొన్నారు.

యోగా ద్వారా ఆత్మవిశ్వాసం

ప్రజాశక్తి - ఏలేశ్వరం

యోగ ద్వారా చిన్నారుల్లో ఆత్మీయ విశ్వాసం పెంపొందుతుందని ఉపాధ్యాయుడు పి.అప్పన్నబాబు అన్నారు. వేసవి శిక్షణ శిబిరాల్లో భాగంగా మంగళవారం స్థానిక శాఖ గ్రంథాలయంలో విద్యార్థులకు ఆయన యోగపై శిక్షణ ఇచ్చారు. అనంతరం కన్నూరి సతీష్‌బాబు జనరల్ సైన్స్, జనరల్ అవేర్నెస్‌పైన ఐ.రాజకుమార్ మ్యాజిక్‌పైనా, తూమురవుతు శ్రీనివాసరావు ఫిజిక్స్‌పై శిక్షణ ఇచ్చారు. ఈ కార్యక్రమంలో గ్రంథాలయ పాలకులు కవికొండల సత్యనారాయణ పాల్గొన్నారు.

కార్టూ'నిజం'

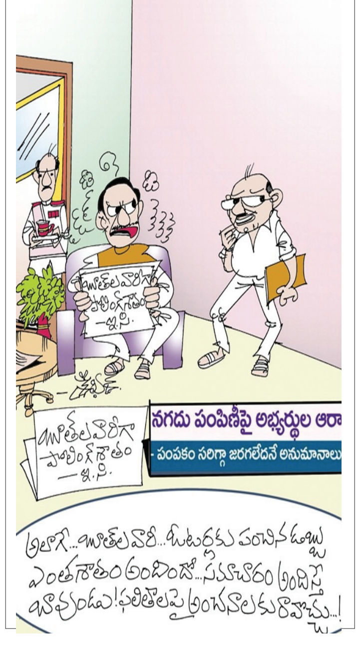

ఘనంగా ఎన్‌టిఆర్ జయంతి

కీర్తిశేషులు, మాజీ ముఖ్యమంత్రి నందమూరి తారక రామారావు(ఎన్‌టిఆర్) జయంతిని ఘనంగా నిర్వహించారు. జిల్లాలోని పలు ప్రాంతాల్లో ఎన్‌టిఆర్ 101వ జయంతిని పురస్కరించుకుని తెలుగుదేశం పార్టీ నాయకులు, కార్యకర్తలు ఆయన విగ్రహాలకు, చిత్రపటాలకు పూలమాలలు వేసి నివాళులర్పించారు.

ప్రజాశక్తి - యంత్రాంగం

కాకినాడ రూరల్ మండలంలోని వలసపాకల వద్ద టిడిపి రాష్ట్ర కార్యదర్శి పిల్లి సత్యనారాయణ మూర్తి, మాజీ ఎంఎల్‌ఎ పిల్లి అనంతలక్ష్మి ఆధ్వర్యంలో ఎన్‌టిఆర్ విగ్రహానికి పూలమాలలు వేసి నివాళులర్పించారు. అనంతరం కేకు కట్ చేసి శ్రేణులకు పంపిణీ చేశారు. అనంతరం సుమారు 250 మంది మహిళలకు చీరలను పంపిణీ చేశారు. ఈ కార్యక్రమంలో టిడిపి నాయకులు, కార్యకర్తలు పాల్గొన్నారు. **గండేపల్లిలో..** మండలంలోని మురారి గ్రామంలో టిడిపి మండల అధ్యక్షుడు పోతుల మోహనరావు ఆధ్వర్యంలో ఎన్‌టిఆర్ జయంతిని ఘనంగా నిర్వహించారు. జాస్తి వసంత్ పర్యవేక్షణలో రక్తదాన శిబిరం ఏర్పాటు చేశారు. ఈ శిబిరాన్ని టిడిపి జగ్గంపేట నియోజకవర్గ ఇన్‌ఛార్జ్ జ్యోతుల నెహ్రూ ప్రారంభించారు. ఈ కార్యక్రమంలో గద్దె అబ్బన్న, ఉండవల్లి బుల్లయ్య, పరిమి బాబు, కుంచే రాజా, కందుల చిట్టిబాబు, కోర్పు సాయి తేజ, మురారి గ్రామ సర్పంచ్ కుక్కల ఆనందరావు, ఉప్పలపాడు సర్పంచ్ అడబాల ఆంజనేయులు, తదితరులు పాల్గొన్నారు. **పిఠాపురంలో..** మద్యపానం వ్యతిరేక ప్రచార కమిటీ, ప్రజా సంఘాలఆధ్వర్యంలో స్థానిక భీమ్ నగర్‌లో పనికి ఆహార పథకం కార్మికులతో ఎన్‌టిఆర్ జయంతిని నిర్వహించారు. కార్మిక, నిరుపేద, రైతు కుటుంబాలు సంతోషంగా జీవించాలంటే మద్యాన్ని నిషేధించాలని నిర్ణయించుకుని ఒక కలం పోటుతో మద్యాన్ని నిషేధించిన మహానుభావుడు ఎన్‌టిఆర్ అని మద్యపాన వ్యతిరేక ప్రచార కమిటీ నాయకులు డాక్టర్ ఎన్.సూర్యనారాయణ కొనియాడారు. ప్రజా సంఘాల నాయకులు కరణం విశ్వనాథం మాట్లాడుతూ మద్యం వల్ల అనేక కార్మిక కుటుంబాలు చిన్నబిన్నం అయిపోతున్నాయన్నారు. ఈ కార్యక్రమంలో మద్యపానం వ్యతిరేక ప్రచార కమిటీ నాయకులు వేమగిరి తరుణ్, మిరియాల చంటి, కార్మికులు పాల్గొన్నారు. **తాళ్లరేవులో..** మండల టిడిపి ఆధ్వర్యంలో ఎన్‌టిఆర్ జయంతిని ఘనంగా నిర్వహించారు. తెలుగు యువత రాష్ట్ర కార్యనిర్వహక కార్యదర్శి ధూళిపూడి బాబి అధ్యక్షతన జరిగిన కార్యక్రమంలో ఎన్‌టిఆర్ చిత్రపటానికి పూలమాలలు వేసి నివాళులర్పించారు. గ్రామ కమిటీ అధ్యక్షుడు కుడిపూడి రామకృష్ణ ఆధ్వర్యంలో కేక్‌ను కట్ చేసి పంపిణీ చేశారు. ఈ కార్యక్రమంలో గోవలంక సర్పంచ్ కోరుకొండ సింహాద్రమ్మ, నాయకులు పెశింగి ఈశ్వరరావు, పొన్నమండ రామలక్ష్మి, వెంటపల్లి ఉమామహేశ్వరి, హేమలత, టేకుమూడి లక్ష్మణరావు, మందాల గంగ సూర్యనారాయణ, తదితరులు పాల్గొన్నారు. **కిర్లంపూడిలో..** మండల టిడిపి అధ్యక్షుడు చదరం చంటిబాబు ఆధ్వర్యంలో ఎన్‌టిఆర్ జయంతిని నిర్వహించారు. ఎన్‌టిఆర్ చిత్ర పటానికి పూలమాల వేసి నివాళులర్పించారు. అనంతరం కేక్ కట్ చేసి టిడిపి శ్రేణులు సంబరాలు చేసుకున్నారు. వృద్ధులు, వికలాంగులకు రొట్టెలను, పండ్లను పంపిణీ చేశారు. అనంతరం బాటసారులకు మజ్జిగ చలివేంద్రాన్ని ఏర్పాటు చేసి మజ్జిగ పంపిణీ చేశారు. ఈ కార్యక్రమంలో జగపతినగరం సర్పంచ్ శ్రీలత, ఇతర నాయకులు, కార్యకర్తలు పాల్గొన్నారు. **రౌతులపూడిలో..**స్థానిక టిడిపి కార్యాలయంలో ఎన్‌టిఆర్ జయంతిని ఘనంగా నిర్వహించారు. ఈ కార్యక్రమంలో టిడిపి మండల అధ్యక్షులు తమరాల సత్యనారాయణ, టిడిపి బిసి సెల్ జిల్లా అధ్యక్షులు పైల సాంబశివరావు, మాజీ ఎంపిపి భాస్కర్‌బాబు, ఎంపిటిసి సోమరౌతు రవి పాల్గొని ఎన్‌టిఆర్‌కు నివాళులర్పించారు. అలాగే మండలంలోని పలు గ్రామాల్లో ఎన్‌టిఆర్ జయంతి వేడుకలను నిర్వహించారు. **ఏలేశ్వరంలో..** మండలంలో పలు గ్రామాల్లో ఎన్‌టిఆర్ జయంతిని ఘనంగా నిర్వహించారు. స్థానిక టిడిపి కార్యాలయంలో వార్డు కౌన్సిలర్లు బొదిరెడ్డి గోపి, మూదీ నారాయణస్వామి, కోణాల వెంకటరమణ, ఎండ గుండి నాగబాబు, పెంద్రాల శ్రీను, లింగంపర్తిలో పిఎసిఎస్ అధ్యక్షుడు చిక్కాల లక్ష్మణరావు, సీనియర్ నాయకుడు ఎస్.జివి.సుబ్బరాజు, పెద్దనాపల్లిలో ఎంపిపి గొల్లపల్లి బుజ్జి, జె అన్నవరంలో బొరుసు శ్రీనివాసచక్రవర్తి, సి రాయవరంలో పలివెల శ్రీనివాస్, ఎర్రవరంలో బస ప్రసాద్ ఆధ్వర్యంలో ఎన్‌టిఆర్‌కు నివాళులర్పించారు. **పెద్దాపురంలో..** స్థానిక టిడిపి కార్యాలయంలో ఎంఎల్‌ఎ నిమ్మకాయల చినరాజప్ప ఆధ్వర్యంలో ఎన్‌టిఆర్ జయంతిని ఘనంగా నిర్వహించారు. ఈ సందర్భంగా ఎన్‌టిఆర్ విగ్రహానికి పూలమాలలు వేసి నివాళులర్పించారు. ఈ కార్యక్రమంలో టిడిపి నాయకులు రంది సత్యనారాయణ, తూతిక రాజు, కొత్తిం వెంకట శ్రీనివాసరావు, నూనె రామారావు, కందుల విశ్వేశ్వరరావు, బడుగు శ్రీకాంత్, కంటే జగదీష్, రవిచంద్ర ప్రసాద్ పాల్గొన్నారు.

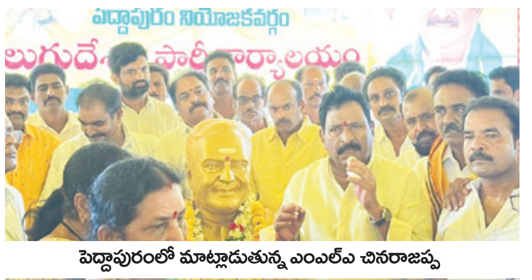

పెద్దాపురంలో మాట్లాడుతున్న ఎంఎల్‌ఎ చినరాజప్ప

గండేపల్లిలో రక్తదాన శిబిరాన్ని ప్రారంభిస్తున్న జ్యోతుల

నేరాలు ఘోరాలు

కె.గంగవరంలో మద్యం స్వాధీనం

ప్రజాశక్తి - రామచంద్రపురం

యానాం నుంచి ఏటుగుట్టు రోడ్డుపై కారులో తరలిస్తున్న మద్యాన్ని కె.గంగవరం పోలీసులు మంగళవారం స్వాధీనం చేసుకున్నారు. దంగేరు - వాసాలరేవు మధ్యలో నెల్లూరు జిల్లాకు చెందిన ఐదుగురు యువకులు 16.2 లీటర్ల మద్యం సీసాలను కారులో తరలిస్తుండగా పోలీసులు దాడి చేసి పట్టుకున్నారు. మద్యం సీసాలను స్వాధీనం చేసుకున్నారు. వీటి విలువ రూ.13,353 ఉంటుందని రామచంద్రపురం సిఐ పి.దొరరాజు తెలిపారు. ఈ మేరకు కేసు నమోదు చేసి రామచంద్రపురం కోర్టులో హాజరుపరుస్తామన్నారు. కేసును కె.గంగవరం ఎస్ఐ జానీబాషా దర్యాప్తు చేస్తున్నారని సిఐ తెలిపారు.

రొయ్యల చెరువులో విష ప్రయోగంపై ఫిర్యాదు

ప్రజాశక్తి - కాట్రేనికోన

మండలంలోని కాట్రేనికోన పంచాయతీ శివారు గచ్చకాయల పోర గ్రామంలో రొయ్యల చెరువులో గుర్తు తెలియని వ్యక్తి విషం కలపడంతో రొయ్యలు మృత్యువాత పడ్డాయని రైతు బొమ్మిడి బాలరాజు పోలీసులకు మంగళవారం ఫిర్యాదు చేశారు. బాలరాజు ఎకరం చెరువులో వనామీ రొయ్యల సాగు చేపట్టారు. ప్రస్తుతం రొయ్యలు 100 కౌంట్‌కు చేరుకున్నాయి. గుర్తుతెలియని వ్యక్తి చెరువులో విషం కలపడంతో మృత్యువాత పడ్డాయి. సుమారు రూ.4 లక్షల నష్టం వాటిల్లిందని బాలరాజు ఫిర్యాదులో పేర్కొన్నారని ఎస్ఐ నాగేశ్వరరావు తెలిపారు.

విద్యుదాఘాతానికి గురై పాడి గేదె మృత్యువాత

ప్రజాశక్తి- గోకవరం

విద్యుదాఘాతానికి గురై పాడి గేదె మృత్యువాత పడింది. గోకవరం గ్రామానికి చెందిన గొర్లె నాగుకు చెందిన పాడి గేదె గ్రామ శివారులో ఉన్న సరాగుల వారి చెరువులో నీరు తాగడానికి వెళ్లింది. కొంతకాలంగా విద్యుత్ తీగలు వేలాడుతున్నాయి. నీరు తాగిన అనంతరం గేదె అక్కడ సంచరిస్తూ వేలాడుతున్న విద్యుత్ తీగలకు తగిలింది. విద్యుదాఘాతానికి గురై అక్కడికక్కడే మృత్యువాత పడింది. గేదె విలువ సుమారు రూ.60వేలు యజమాని నాగు తెలిపారు.

వైద్య ఖర్చుల కోసం రూ.25 వేల సాయం

ప్రజాశక్తి - కాకినాడ

బాధిత కుటుంబానికి ఆర్థిక సాయం అందిస్తున్న సభ్యులు

నగరంలోని 27వ వార్డుకి చెందిన దోని సాయికిరణ్‌కు చిన్న మెదడులో రక్త ప్రసరణ ఆగి పోయింది. దీంతో తల్లిదండ్రులు అతని మిత్ర బృందం పలు ఆసుపత్రుల్లో వైద్యం కోసం ప్రయత్నాలు చేశారు. ఆఖరికి బెంగళూరులో ఓ ప్రయివేటు ఆసుపత్రిలో అత్యవసరంగా శస్త్ర చికిత్స కోసం చేర్చారు. ఈ నేపథ్యంలోనే ఆ యువకుడి వైద్య ఖర్చుల కోసం చేయూత స్వచ్ఛంద సంస్థ అత్యవసర నిధి నుంచి రూ.25 వేలను సాయంగా అందించింది. ఈ సందర్భంగా చేయూత అధ్యక్ష, కార్యదర్శులు రవికుమార్, అలీంలు మాట్లాడుతూ ప్రతి ఒక్కరూ కష్టాలలో ఉన్న తమ తోటి వారికి సహాయపడాలని పిలుపునిచ్చారు. ముఖ్యంగా యువత సమాజానికి సేవ చేసే దిశగా ఆలోచన చేయాలని, ఆ సంకల్పం తోనే తమ చేయూత సంస్థ చైతన్య పరుస్తూ అవసరంలో ఉన్న ప్రతీ ఒక్కరికీ తమ వంతు సాయాన్ని అందిస్తుందని తెలిపారు. ఈ కార్యక్రమంలో సంస్థ ఆర్థిక కార్యదర్శి చింతా నారాయణమూర్తి, మహిళా సభ్యురాలు ఝాన్సీ, పవన్, రామకృష్ణ, మాధవ్, కార్తీక్ పాల్గొన్నారు.

నిబంధనలను ఉల్లంఘిస్తే కఠిన చర్యలు

ప్రజాశక్తి - గండేపల్లి

జూన్ 4న జరిగే కౌంటింగ్ సందర్భంగా నిబంధనలను ఉల్లంఘించిన వారిపై కఠినచర్యలు తీసుకుంటామని అడిషనల్ ఎస్పి బి.వెంకటేశ్వరరావు తెలిపారు. మంగళవారం నీలాద్రిరావుపేట గ్రామస్తులతో నిర్వహించిన సమావేశంలో ఆయన మాట్లాడారు. ఎలక్షన్ కోడ్ అమలులో ఉన్నందున ఎటువంటి ర్యాలీలకు అనుమతి లేదన్నారు. ఎక్కువమంది గుమ్మిగూడి ఉండ కూడదని, చట్ట వ్యతిరేక కార్యకలాపాలు జోలికి ప్రజలు వెళ్లకూడదన్నారు. వెళ్లిన యెడల వారిపై తీసుకునే చట్టపరమైన చర్యలు తప్పవని హెచ్చరించారు. ఎన్నికల సమయంలో కేసుల్లో చిక్కుకుంటే ఆ కేసులు జీవితాంతం వెంటాడుతూనే ఉంటాయన్నారు.

బుల్లబ్బాయిరెడ్డి మృతికి పలువురి సంతాపం

ప్రజాశక్తి -యు. కొత్తపల్లి

మాజీ ముఖ్యమంత్రి వైఎస్.రాజశేఖరరెడ్డితో బుల్లబ్బాయిరెడ్డి

సంపర మాజీ ఎంఎల్ఎ అనిశెట్టి బుల్లబ్బాయిరెడ్డి(73) మృతికి పలువురు సంతాపం తెలిపారు. ఆయన కొంత కాలంగా అనారోగ్యంతో బాధపడుతున్నారు. పరిస్థితి విషమించడంతో మంగళవారం యు.కొత్తపల్లి మండలం నాగులపల్లిలో తన స్వగృహంలో మృతి చెందారు. సంపర నియోజకవర్గానికి ఆయన రెండుసార్లు కాంగ్రెస్ ఎంఎల్ఎగా గెలుపొందారు. కాంగ్రెస్ పార్టీలో కీలక బాధ్యతలు పోషించారు. మాజీ ముఖ్యమంత్రి వైఎస్.రాజశేఖరరెడ్డికి అత్యంత సన్నిహితునిగా ఉన్నారు. ఆయన హయాంలోనే ఉప్పాడ తీరంలో జియోట్యూబ్ నిర్మాణం జరిగింది. నేటికీ ఈ నిర్మాణమే ఉంది. ప్రస్తుతం శిథిలావస్థకు చేరింది. మండల పరిషత్ కార్యాలయం, తహశీల్దార్ భవన నిర్మాణాలకు కృషి చేశారు. ఎపిఎస్ఆర్‌టిసి రీజినల్ అడ్వయిజరీ కమిటీ చైర్మన్‌గానూ ఆయన సేవలందించారు. కొత్తపల్లి మండలంలో పలు విద్యాసంస్థలను సైతం ఆయన నెలకొల్పారు. విభజన అనంతరం ఆయన కాంగ్రెస్ పార్టీకి రాజీనామా చేశారు. 2019లో పవన్‌కళ్యాణ్ సమక్షంలో జనసేన తీర్థం పుచ్చుకున్నారు. ఎన్నికల ఫలితాలు వచ్చే సందర్భంలో ఆయన మృతి పట్ల జనసేన నాయకులు సంతాపం తెలిపారు. కాకినాడ ఎంపీ వంగా గీత ఆయన భౌతికకాయాన్ని సందర్శించి సంతాపం తెలిపారు. అలాగే వైసిపి నాయకులు రావు చిన్నారావు, ఆనాల సుదర్శన్, జ్యోతుల చక్రబ్బాయి, బోరా రమణారెడ్డి, పాత్రికేయులు చోడిశెట్టి సురేష్, చోడిశెట్టి సతీష్, వెలుగుల వరప్రసాద్, ఎం.సూర్యనారాయణమూర్తి తదితరులు సంతాపం తెలిపారు.

నేడు ఉత్తమ విద్యార్థులకు అభినందన సభ

ప్రజాశక్తి - పెద్దాపురం

ఈ ఏడాది 10వ తరగతి పరీక్షల్లో పాఠశాల స్థాయిలో ప్రథమ, ద్వితీయ స్థానాలు సాధించిన విద్యార్థులకు నేడు చిల్డ్రన్స్ క్లబ్ ఆధ్వర్యంలో అభినందన సభ నిర్వహించనున్నట్లు ఆ సంస్థ అధ్యక్ష, కార్యదర్శులు కూనిరెడ్డి అరుణ, రొంగల అరుణ్‌కుమార్ మంగళవారం ఒక ప్రకటనలో తెలిపారు. పెద్దాపురం చిల్డ్రన్స్ క్లబ్ గౌరవాధ్యక్షులు బుద్ధా శ్రీనివాస్ అధ్యక్షతన జరిగే ఈ సభలో ముఖ్య అతిథులుగా పెద్దాపురం డిఎస్‌పి లతాకుమారి, జనవిజ్ఞాన వేదిక రాష్ట్ర గౌరవాధ్యక్షులు చెలికాని స్టాలిన్, సిఐ రవికుమార్, యుటిఎఫ్ మాజీ రాష్ట్ర కార్యదర్శి వర్మ తదితరులు పాల్గొంటారన్నారు.

రికార్డులు లేని వాహనాల స్వాధీనం

ప్రజాశక్తి - పెద్దాపురం

పెద్దాపురం నియోజకవర్గ పరిధిలో మంగళవారం రాత్రి వరకూ నిర్వహించిన నాకాబందిలో అధిక సంఖ్యలో రికార్డులు లేని వాహనాలు స్వాధీనం చేసుకున్నట్లు సీఐ రవికుమార్ తెలిపారు .మంగళవారం రాత్రి పోలీస్ స్టేషన్‌లో ఏర్పాటు చేసిన విలేకరుల సమావేశంలో ఆయన మాట్లాడుతూ ఈ తనిఖీలు జూన్ 4వ తేదీ వరకు కొనసాగుతాయన్నారు. 144 సెక్షన్ అమల్లో ఉన్నందున వాహనదారులు మైనర్లకు వాహనాలు ఇవ్వవద్దన్నారు.సైలెన్సర్లు తీసివేసి వాహనాలు నడిపే వారిపై కఠిన చర్యలు తీసుకుంటామన్నారు.

నేడు విద్యుత్ సమస్యల పరిష్కార వేదిక

ప్రజాశక్తి - యానాం

స్థానిక విద్యుత్ శాఖ కార్యాలయంలో బుధవారం ఉదయం 9 గంటల నుంచి మధ్యాహ్నం 12.30 గంటల వరకూ విద్యుత్ వినియోగదారుల సమస్యల పరిష్కార వేదికను నిర్వహిస్తున్నట్లు ఎఇ లంక కృష్ణారావు తెలిపారు. కేంద్రపాలిత ప్రాంతాలు, గోవా రాష్ట్ర ఉమ్మడి విద్యుత్ నియంత్రణ కమిషన్ ఆధ్వర్యంలో ఈ సమావేశం జరుగుతుందని వెల్లడించారు. విద్యుత్ పంపిణీలో సమస్యలు, పేరు బదిలీ, బిల్లుల జారీ, సవరణ, పనిచేయని మీటర్ల మార్పు, విద్యుత్ అంతరాయం, లోఓల్టేజీ, హైఓల్టేజీ తదితర సమస్యలపై వినియోగదారులు రాతపూర్వకంగా ఫిర్యాదులు చేయవచ్చునని తెలిపారు.

ప్రభుత్వ పాఠశాలల్లో సదుపాయాలు కల్పించాలి

కాకినాడ : స్కూళ్లు తెరిచే సమయానికి సర్కారు బడుల్లో సదుపాయాలు కల్పించాలని పౌర సంక్షేమ సంఘం కన్వీనర్ దూసర్లపూడి రమణరాజు మంగళవారం ఓ ప్రకటనలో డిమాండ్ చేశారు. పాఠ్య పుస్తకాలు, యూనిఫాం అందుబాటులో ఉంచడంతోపాటు, ఆయా పాఠశాలల్లో మరుగుదొడ్లు, నాప్ కిన్స్, సురక్షిత తాగునీటిని అందుబాటులో ఉంచేలా చర్యలు తీసుకోవాలని డిమాండ్ చేశారు. అడ్మిషన్లకు సంబంధించిన ఫీజుల వివరాలు, సీట్ల సంఖ్యను నోటీస్ బోర్డుల్లో రోజువారీ ప్రకటించేలా అధికారులు చర్యలు తీసుకోవాలని అన్నారు. క్రీడా మైదానాల్లో పారిశుధ్యాన్ని మెరుగుపరచాలని, మధ్యాహ్న భోజనం చేసేందుకు వీలుగా అన్ని పాఠశాలల్లో దాతల ద్వారా లంచ్ షెల్టర్లు, సైకిల్ షెల్టర్స్ నిర్మాణం చేపట్టాలని కోరారు.

నేడు గర్భిణులకు బియ్యం పంపిణీ

ప్రజాశక్తి - పెద్దాపురం

స్థానిక ఏరియా ప్రభుత్వ ఆసుపత్రిలో ప్రతీ బుధవారం ప్రత్యేక ఆరోగ్య పరీక్షలకు హాజరయ్యే గర్భిణీలకు అన్నదాన కార్యక్రమానికి అవసరమయ్యే బియ్యాన్ని పంపిణీ చేయనున్నట్లు మన పెద్దాపురం ఫేస్‌బుక్ అడ్మిన్ పెదిరెడ్డి నరేష్ తెలిపారు. మంగళవారం పాశీల వారి వీధిలోని లైఫ్ కేర్ కేంద్రం వద్ద సంస్థ యాజమాన్య ప్రతినిధులు వి.శ్రీనాథ్, జి.సతీష్ చేతుల మీదుగా నెల రోజులకు సరిపడే బియ్యం అందజేశారు. ఈ కార్యక్రమంలో మన పెద్దాపురం గ్రూప్ సభ్యులు నెక్కల భుజంగరావు, మార్ని శివ, సత్య ప్రశాంత్ తదితరులు పాల్గొన్నారు.

కేన్సర్ చికిత్సపై అవగాహన

ప్రజాశక్తి-అమలాపురం

క్యాన్సర్ వ్యాధిని గుర్తింపు, చికిత్స తదితర అంశాలపై రంగరాయ మెడికల్ కళాశాలలో అవగాహన సదస్సు నిర్వహించారు. కార్యక్రమానికి డాక్టర్ బిఆర్.అంబేద్కర్ కోనసీమ జిల్లాకు చెందిన వైద్య అధికారులు హాజరై అవగాహన పొందారని జిల్లా వైద్యారోగ్య శాఖ అధికారి డాక్టర్ ఎం.దుర్గారావు దొర మంగళవారం తెలిపారు. ఆయన మాట్లాడుతూ రాష్ట్ర కమిషనర్ కుటుంబ సంక్షేమ శాఖ ఆదేశాల అనుసారం అంబేద్కర్ కోనసీమ జిల్లాలోని రంగరాయ మెడికల్ కళాశాల నందు క్యాన్సర్ వ్యాధి నిర్ధారణ చికిత్సలపై అవగాహన సదస్సు కార్యక్రమంలో భాగంగా రంగరాయ మెడికల్ కళాశాల ఆధ్వర్యంలో ఎపి వైద్య విధాన పరిషత్ సంబంధించిన గైనకాలజిస్టులు, డెంటల్ డాక్టర్లకు క్యాన్సర్‌పై మూడు రోజుల పాటు వివిధ ప్రొఫెసర్లు రేడియాలజిస్ట్ డెంటల్ ఆంకా లజిస్టుల ట్రైనింగ్ నిర్వహించారన్నారు. కార్యక్రమంలో నోడల్ ఆఫీసర్ డాక్టర్ ఎస్.రుక్మిణి దేవి, డాక్టర్ హేమలత, ఎన్‌సిడి ప్రోగ్రాం ఆఫీసర్ డాక్టర్ జాన్‌లివి, అకౌంట్ ఆఫీసర్ వెంకట శ్రీను, ఎన్సీడి తదితరులు పాల్గొన్నారు.

పరిశుభ్రతపై అవగాహనా ర్యాలీ

ప్రజాశక్తి-మామిడికుదురు

లూటుకుర్రు పిహెచ్‌సి వైద్యాధికారి లావణ్య ఆధ్వర్యంలో మంగళవారం పరిశుభ్రత దినోత్సవం సందర్భంగా అవగాహన ర్యాలీ నిర్వహించారు ఈ కార్యక్రమంలో హెల్త్ అసిస్టెంట్ ఉమామహేశ్వరరావు ఏఎన్ఎం శాంతకుమారి,గంగ భవాని,ఆశ వర్కర్స్ కమలావతి తదితరులు పాల్గొన్నారు.

కవ్వింపు చర్యలకు పాల్పడితే చర్యలు

ప్రజాశక్తి-ఆత్రేయపురం

వచ్చే నెల 4న కౌంటింగ్ సందర్భంగా ఎటువంటి కవింపు చర్యలకు పాల్పడినా, బాణాసంచ కాల్చినా, ఎక్కువ జనం గుమిగూడినా 144 సెక్షన్, 30 అమలులో ఉన్నందున వారిపై చర్యలు తీసుకుంటా మని ఎస్ఐ ఎస్.శ్రీనివాస్ హెచ్చరించారు మంగళవారం ఆయన ఉచ్చిలి గ్రామంలో ఆయన ఎటువంటి గొడవలు జరగకుండా ముందస్తుగా హెచ్చరించి గ్రామ పెద్దలకు అవగాహన కార్యక్రమం నిర్వహించారు.

ఆంగ్ల పరీక్షకు 826 మంది హాజరు

ప్రజాశక్తి-ముమ్మిడివరం

పదవ తరగతి సప్లమెంటరీ ఆంగ్ల పరీక్షకు సంబంధించి జిల్లాలో1594 మంది విద్యార్థుల హాజరు కావలసి ఉండగా 826 మంది విద్యార్థుల పరీక్షలకు హాజరైనట్లు మంగళవారం డిఇఒ ఎం.కమల కుమారి తెలిపారు. జిల్లాలో వీరి కోసం 16 సెంటర్లు ఏర్పాటు చేయగా 826 మంది విద్యార్థులు పరీక్షకు హాజరు కాగా 768 మంది విద్యార్థులు గైర్హాజరయ్యారని, ఫ్లయింగ్ స్క్వాడ్ 4 పరీక్ష కేంద్రాల్లో తనిఖీలు చేయగా డిఇఒ ఎం.కమల కుమారి 3, పరీక్షల అసిస్టెంట్ కమిషనర్ ఎం.సురేష్ 3 పరీక్ష కేంద్రాల్లోనూ తనిఖీలు నిర్వహించారు. కాగా ముమ్మిడివరం నగర పంచాయతీ పరిధిలోని జెడ్‌పి బాలికోన్నత పాటశాల కేంద్రంలో 60 మందికి కేవలం 10 మంది హాజరు కాగా 50 మంది గైర్హాజరయ్యారని ఎంఇఒ బి.రమణశ్రీ తెలిపారు.

విద్యార్థులకు రుచికరమైన ఆహారం ఇవ్వాలి

ప్రజాశక్తి-పెరవలి

సమావేశంలో పాల్గొన్న ఎంఇఒ వెంకటరాజు

మండలంలోని ప్రభుత్వ పాఠశాల విద్యార్థులకు రుచికాయ రుచికరమైన ఆహారం నాణ్యతతో రుచితో తయారు చేయాలని ఎంఎఒ డి.వెంకట్ రాజు అన్నారు. మధ్యాహ్న భోజనం తయారీ కార్మికులకు సోమవారం పెరవలి ప్రభుత్వ ఉన్నత పాఠశాలలో ఒకరోజు శిక్షణా కార్యక్రమం ఎంఇఒ షేక్ సూర్జహాన్ అధ్యక్షతన నిర్వహించారు. పాఠశాల విద్యార్థులకు మెనూ ప్రకారం మరింత మెలకువలతో రుచికరమైన ఆహారం అందించాలని ఆయన ఆకాంక్షించారు. మండలంలోని ప్రభుత్వ పాఠశాలలు మధ్యాహ్న భోజనం తయారీ కార్మికుల పాల్గొన్నారు. అనంతరం నిర్వహించిన వంటల పోటీల్లో అజ్జరం నెం-1 పాఠశాల ప్రథమ స్థానం జిల్లా పరిషత్ ఉన్నత పాఠశాల ఖండవల్లి ద్వితీయ స్థానం జిల్లా పరిషత్ ఉన్నత పాఠశాల కాకరపర్రు మూడవ స్థానం గవర్నమెంట్ ఉన్నత పాఠశాల తృతీయ స్థానం బహుమతులు పొందారు. ఈ కార్యక్రమంలో ఎంఇఒలు బిఎస్ఎస్.స్వరూప్, హెచ్ఎంలు ప్రసాదరావు, ఉపాధ్యాయులు నాగార్జున, మహేష్ పాల్గొన్నారు.

వాహన తనిఖీల్లో పోలీసులు

పోలీసులపై వాహనదారుల అసహనం

ప్రజాశక్తి - కాకినాడ

కాకినాడ నగరంలో పోలీసులు వ్యవహరిస్తున్న తీరు పట్ల ద్విచక్ర వాహనదారులు తీవ్ర అసహనం వ్యక్తం చేస్తున్నారు. పోలీసులు తీరును నిరసిస్తూ మంగళవారం జిల్లా కలెక్టర్ జె.నివాస్‌కు ఫిర్యాదు చేశారు. సోమవారం కాకినాడ ప్రాంతంలో ద్విచక్ర వాహనదారుల వాహనాలను పోలీసులు తనిఖీలు నిర్వహించారు. ఈ సందర్భంగా పోలీసులు వ్యవహరిం చిన తీరు, దౌర్జన్యంపై మంగళవారం కలెక్టర్‌కు ఫిర్యాదు చేశారు. తమను కావాలనే ఇబ్బందులు గురి చేస్తున్నారని, అన్ని ధ్రువపత్రాలుఉన్నా ఏదో ఒక సాకుతో అనవసరన పత్రాలు అడిగి ఇబ్బందులకు గురి చేస్తున్నారని ఫిర్యాదు చేశారు. తాము రోజువారి కూలి పనులు చేసుకుంటూ వెళుతుంటే వాహనాలను బలవంతంగా లాక్కొని కాకినాడలోని కలెక్టరేట్ వెనుక ఉన్న డిఎస్‌పి కార్యాలయంలో ఉంచారని తెలిపారు. ఈ విషయాన్ని సోమవారం రాత్రి అడిగితే మంగళవారం ఉదయం 10 గంటలకు డిఎస్‌పి కార్యాలయానికి రావాలని వాహనాలు ఇచ్చేస్తామని చెప్పడంతో తాము ఇళ్లకు వెళ్లిపోయామన్నారు. తిరిగి మంగళవారం ఉదయం వచ్చి అడిగితే పోలీసులు సంబంధం లేని సమాధానాలు చెప్పడమే కాక కొందరిపై దౌర్జన్యం చేశారని ఆవేదన వ్యక్తం చేశారు. ఈ విషయంపై అక్కడ ఉన్న పోలీసులను అడగగా అన్ని తనిఖీలు నిర్వహిస్తున్నామని పత్రాలు లేని వాహనాలు ఆపుతున్నామన్నారు. అలాగే రెండు రోజులలో జిల్లా ఉన్నతాధి కారులతో వీరికి పోలీసులు నిబంధనలపై వివరిస్తామన్నారు. అంతవరకు వారు ఎటువంటి ఇబ్బందులు పడవద్దని ఎవరి వాహనాలను వారికే ఇచ్చివేస్తామని పోలీసులు చెప్పారు.

ఆరోగ్య సమస్యలపై అవగాహన

ప్రజాశక్తి-తాళ్లపూడి

యుక్త వయసులో ఉన్న ప్రతి కిషోర్ బాలికలు శరీరంలో వచ్చే మార్పులు గమనిస్తూ ఆహారం ఆరోగ్యం విషయంలో జాగ్రత్తలు తీసుకుంటూ చెడు ప్రవర్తన గల వ్యక్తులకు దూరంగా ఉండాలని మలకపల్లి ప్రాథమిక ఆరోగ్య కేంద్ర వైద్యాధికారి డాక్టర్ అన్నపూర్ణ అన్నారు. యుక్త వయసు వచ్చిన బాలికలు తీసుకోవలసిన జాగ్రత్తలను తెలియజేస్తూ మంగళవారం మలకపల్లిలో ర్యాలీ నిర్వహించారు. ప్రతి ఒక్కరితో స్నేహ పూర్వకంగా ఉండాలని అంటూ ఐరన్ మాత్రల వాడకం శానిటరీ వినియోగంపై బాలికల తల్లులకు కూడా అవగాహన కల్పించారు. ఈ కార్యక్రమంలో డాక్టర్ చందన ఎఎన్ఎం నాగపూర్ణావతి పాల్గొన్నారు.

ఉపాధి ఫీల్డ్ అసిస్టెంట్లతో సమీక్ష

ప్రజాశక్తి-పెరవలి

మండల పరిషత్ కార్యాలయంలో ఎంపిడిఒ హిమమహేశ్వరి ఆధ్వర్యంలో మంగళవారం ఉపాధి ఫీల్డ్ అసిస్టెంట్లతో సమాక్షా సమావేశం నిర్వహించారు. ఈ సందర్భంగా ఆమె మాట్లాడుతూ లేబర్ టార్గెట్ ప్రకారం పెంచమని ప్రస్తుతం 1400 పని దినాలు కల్పిస్తున్నామని ఇంకా పెంచమని ఆదేశించారు. ఎస్‌సి ఎంప్లాయ్‌మెంట్ ప్రస్తుతం 46 ఉన్నందున పెంచాలని ఆదేశించారు. ప్రతి రోజూ ఎఫ్ఎలు, ఎంఎస్ యాప్‌లో సకాలంలో 9 గంటల్లోపు నమోదు చేయాలని ఆమె ఆదేశించారు. ప్రతి టాస్క్ 100 పూర్తి చేయాలని వర్క్ నిర్లక్ష్యం వహిస్తే తగు చర్యలు తీసుకుంటామని ఆమె హెచ్చరించారు ఈ కార్యక్రమంలో టిఎస్.శ్రీనివాస్, టెక్నికల్ అసిస్టెంట్ ఎపిఒ ఫీల్డ్ అసిస్టెంట్లు పాల్గొన్నారు.

పూడికతీత పనులను పరిశీలించిన కమిషనర్

ప్రజాశక్తి - రాజమహేంద్రవరం

నగరంలో మేజర్, మైనర్ కాలువల్లో పూడికతీత పనులను వేగంగా నిర్వహించి ముంపు సమస్య రాకుండా చూడాలని కమిషనర్ అధికారులు, సిబ్బందిని ఆదేశించినారు. డీసీల్టేషన్ పనులను ట్రైనీ కలెక్టరు భావనతో కలిసి ఆయన మంగళవారం పరిశీలించారు. జడ్జి బంగ్లా వాటర్ ట్యాంకుల వద్ద ఉన్న 25వ క్లస్టర్ మస్తర్ ఆఫీసును ఉదయం 5గంటలకు పరిశీలించారు. మస్తరు నిర్వహణ, పారిశుధ్య కార్మికుల హాజరును పరిశీలించారు. ఉదయం 6 గంటకే పారిశుధ్య కార్మికులు పనులను ప్రారంభించాలన్నారు. అనంతరం వెహికల్ యార్డుకు వెళ్లి పారిశుధ్య వాహనాల రికార్డులను, డ్రైవరు మస్తర్లను పరిశీలించారు. అనంతరం 10వ డివిజన్ ఎల్ఐసి కార్యాలయం వద్ద ఉన్న గార్బేజ్ ట్రాన్స్‌ఫర్ పాయింట్(సెకండరీ)ను పరిశీలించారు. పలు సూచనలు చేశారు. 14వ డివిజన్‌లో రోడ్డు స్వీపింగ్, డ్రైన్ క్లీనింగ్, దోమల మందు స్ప్రేయింగ్, ఇంటింటా చెత్త సేకరణ అంశాలను పరిశీలించారు. 28వ డివిజనులో మేజర్ డ్రెయిన్, రాతి చానల్‌లో యంత్రాల ద్వారా నిర్వహిస్తున్న డిసీల్టేషన్ పనులను, హిందూ సమాజం వీధి, డీలక్స్ సెంటర్, స్టేడియం రోడ్‌లోని డీసిల్టింగ్ పనులను ఆయన పరిశీలించారు. నైరుతి రుతుపవనాల ప్రభావంతో జూన్ నెల మొదటి వారం నుంచి వర్షాలు కురిసే అవకాశం ఉన్నందున ఈ నెల 31లోగా పూడికతీత పనులను పూర్తి చేయాలన్నారు.

తూతూ మంత్రంగా మండల సమావేశం

ప్రజాశక్తి-కాట్రేనికోన

మండల పరిషత్ సర్వ సభ్య సమావేశం మంగళవారం వైస్ ఎంపిపి ఎస్.నాగేశ్వరరావు అధ్యక్షతన నిర్వహించారు. ఎన్నికల కోడ్ అమలులో ఉండటంతో ఎటువంటి రివ్యూ నిర్వహించడానికి అవకాశం లేదని ఎంపిడిఒ శ్రీదేవి సమావేశంలో తెలియజేయడం ఎటువంటి చర్చ లేకుండా సమావేశం నిర్వహించారు. వేసవి కావడంతతో తాగునీటి సమస్యలు ఉంటే తెలపాలని సర్పంచ్‌లు, ఎంపిటిసి సభ్యులకు తెలియజేశారు. తాగునీటి అంశంపై ఆర్‌డబ్ల్యూఎస్ జెఇ సుబ్రహ్మణ్యం సమావేశంలో సభ్యులకు తెలియజేశారు. మండలంలో విద్యుత్ మోటర్ల సమస్యలు ఉన్నాయని, వాటిని నియంత్రణ చేయనిదే ఎన్ని రూ.కోట్లు ఖర్చు చేసిన తాగు నీరు సమస్యలు పరిష్కారం కావని, అందుజేత విద్యుత్ మోటర్ల తొలగింపుకు అధికారులకు ప్రజా ప్రతినిధులు సహకారం అందించాలని కోరారు. అనంతరం సమావేశాన్ని ముగించారు. కార్యక్రమం లో సర్పంచ్లు, ఎంపీటీసీ లు, అధికారులు తదితరులు పాల్గొన్నారు.

ప్రజాశక్తి
ప్రతి అక్షరం - ప్రజల పక్షం
పత్రిక పంపిణీలో ఇబ్బందులున్నవారు
ఈక్రింది నెంబర్లను సంప్రదించండి
తూర్పుగోదావరి, కోనసీమ జిల్లాల సర్క్యులేషన్ వివరాల కోసం సెల్: 94900 94432
కాకినాడ, కోనసీమ జిల్లాల సర్క్యులేషన్ వివరాల కోసం సెల్: 94900 99189

అగ్రహారంలో ఆకస్మిక తనిఖీలు

ప్రజాశక్తి-రామచంద్రపురం

అంబికపల్లి అగ్రహారం లో మంగళవారం పోలీసులు ఆకస్మిక తనిఖీలు నిర్వహించారు. ఎన్నికల కౌంటింగ్ ప్రారంభమవుతున్న నేపథ్యంలో పలు గ్రామాలలో తనిఖీలు నిర్వహించి సరైన పత్రాలు లేని వాహనాలు స్వాధీనం చేసుకుంటున్నారు. మంగళవారం తనిఖీల్లో 9 మోటార్ సైకిల్ సరైన పత్రాలు లేని వాటిని స్వాధీనం చేసుకున్నారు. ఈ సందర్భంగా సిఐ దొరరాజు, ఎస్సై సురేష్ బాబు గ్రామస్తులతో మాట్లాడి శాంతిభద్రతలకు బంగారం కలిగించరాదని, గ్రామంలో కొత్తగా వచ్చిన వారి వివరాలు తెలియజేయలన్నారు.

జర్నలిజం పట్ల ఆసక్తి, సామాజికస్పృహ ఉన్నాయా?
విన్నదీ కన్నదీ పది మందితో పంచుకుందామనుకుంటున్నారా?
మీరు జర్నలిస్టు కాదలచుకున్నారా!
ప్రజాశక్తి
దినపత్రికలో పనిచేసేందుకు
క్రింద తెలిపిన కేంద్రాల్లో విలేకర్లు కావలెను
రాజమండ్రి, రాజమండ్రి సిటీ, రాజమండ్రి క్రైం, రంగంపేట, అనపర్తి, రాయవరం, పి.గన్నవరం, రావులపాలెం, అల్లవరం, కోరుకొండ, మలికిపురం, సఖినేటిపల్లి, మండపేట, కె.గంగవరం, కాకినాడ సిటీ, కాకినాడ క్రైం, గొల్లప్రోలు, తుని, తుని రూరల్, తొండంగి, ప్రత్తిపాడు
విలేకరులు కావలెను
విలేకర్లకు అర్హత: ఇంటర్ ఉత్తీర్ణత, జర్నలిజం పట్ల ఆసక్తి, సమస్యల పట్ల అవగాహన
ఇంటర్వ్యూ జరుగు తేదీ: ది.30-05-2024 గురువారం ఉదయం 10 గంటలకు
స్థలం: ప్రజాశక్తి కార్యాలయం, ఇండస్ట్రియల్ ఎస్టేట్, స్వరూప్‌నగర్ లాలాచెరువు, రాజమండ్రి
సంప్రదించాల్సిన నెంబర్లు
92918 01804, 94900 99169

కౌంటింగ్ రోజు పల్లెల్లో ప్రత్యేక నిఘా

ప్రజాశక్తి-రామచంద్రపురం

మాట్లాడుతున్న సిఐ దొరరాజు, ఎస్ఐ జానీ బాషా

జూన్ 4న ఎన్నికలు కౌంటింగ్ రోజు పల్లెల్లోనూ ప్రత్యేక నిఘా ఏర్పాటు చేశామని, అన్ని గ్రామాల్లోనూ మొబైల్ టీం సిద్ధం చేశామని రామచంద్రపురం సిఐ పి.దొరరాజు తెలిపారు. ఆయన మంగళవారం కె.గంగవరం పోలీస్ స్టేషన్ లో ఏర్పాటు చేసిన విలేకరుల సమావేశంలో మాట్లాడారు. ఎన్నికల కోడ్ జూన్ 6 వరకు అమల్లో ఉంటుందన్నారు. అదేవిధంగా వన్ పార్టీ 144 సెక్షన్, 30 అమలులో ఉంటాయని సిఐ వివరించారు. శాంతిభద్రతలకు విఘాతం కలిగించవద్దని,గుంపులుగా జనం గుమి కూడ రాదని, అదేవిధంగా ఊరేగింపులు, బాణసంచా కాల్చడం వంటివి నిషేధించామన్నారు. ఇవన్నీ జూన్ 6 వరకు అమల్లో ఉంటాయి అన్నారు. అదేవిధంగా జూన్4న మద్యం షాపులు పూర్తిగా మూసివేయాలని ఆదేశించామన్నారు. శాంతిభద్రతలకు విఘాతం కలిగిస్తే ఎంతటి వారైనా ఉపేక్షించేది లేదన్నారు. ఇప్పటికే సమస్య ఆత్మక గ్రామాలు గుర్తించమని అక్కడ ప్రత్యేక నిఘా ఏర్పాటు చేశామన్నారు. ఇప్పటివరకు పాత నేరస్తులను బైండోవర్ చేశామని, అదేవిధంగా నియోజకవర్గంలో గల రౌడీ షీటర్లకు ప్రత్యేక కౌన్సిలింగ్ ఇచ్చామని కౌంటింగ్ రోజు వారు ఎవరు బయటకు రావద్దని, అదేవిధంగా సోషల్ మీడియాలో రెచ్చగొట్టే పోస్టులు పైన ప్రత్యేకంగా ఉంచామన్నారు. దీంతో పాటుగా కిళ్లీ షాపుల వద్ద పెట్రోలు లూజ్ అమ్మకాలు విక్రయించరాదని ఆదేశాలు జారీ చేశామని నిబంధనలను అతిక్రమించిన వారిపై కఠిన చర్యలు తీసుకుంటామన్నారు. దీంతోపాటుగా మోటార్ సైకిళ్లకు సైలెన్సర్లు తీసి నడపడం నేరమన్నారు. అటువంటివారు వివరాలు తెలియజేస్తే కేసులు నమోదు చేస్తామన్నారు. అదేవిధంగా గ్రామాల్లో కొత్తగా వచ్చి ఎన్నికలు పై ప్రభావం చూపే వారి పైన దష్టి సారించామని, గ్రామాల్లోనూ పట్నంలోనూ ఎవరైనా కొత్తగా వస్తే వారి వివరాలు పోలీసులకు తెలియజేయాలని సిఐ సూచించారు.. కేంద్ర బలగాలు శాంతిభద్రతల దృష్ట్యా ఆరో తేదీ వరకు ఇక్కడే ఉంటాయని, వారి ద్వారా గ్రామాల్లో అల్లర్లు జరగకుండా చర్యలు తీసుకునేందుకు మొబైల్ టీవీ కూడా ఏర్పాటు చేసి నిరంతరం ఆయా గ్రామాల్లో తనిఖీలు చేస్తారని, ఈ విషయాలను దష్టిలో ఉంచుకొని ఏ విధమైన అసాంఘిక కార్యక్రమాలకు శాంతిభద్రతలకు ఎవరూ విఘాతం కలిగించవద్దని సిఐ దొరరాజు విజ్ఞప్తి చేశారు. విలేకరుల సమావేశంలో కె.గంగవరం ఎస్ఐ జానీ బాషా, పోలీస్ సిబ్బంది పాల్గొన్నారు.

పలుచోట్ల వేసవి శిక్షణ శిబిరాలు

ప్రజాశక్తి-యంత్రాంగం

జిల్లాలోని శాఖా గ్రంథాలయాల్లో వేసవి శిక్షణ శిబిరాలు మంగళవారం కూడా కొనసాగాయి.

అమలాపురం: వేసవిలో సెలవుల్లో విద్యార్థులు గ్రంథాలయాలకు విచ్చేసి వేసవి శిక్షణ శిబిరాలను వినియోగించుకోవాలని, క్రమశిక్షణ అలవర్చుకోవాలని గ్రంథాలయ అధికారి పరమట సత్యనారాయణ అన్నారు.మంగళవారం గోడి శాఖ గ్రంథాలయంలో విద్యార్థులకు వేసవి శిక్షణ శిబిరాల్లో భాగంగా నీతి కథలు సమయస్ఫూర్తి తో కూడిన ఆటలను నేర్పించారు. ప్రతి విద్యార్థి గ్రంథాలయాలకు వచ్చి పుస్తకపఠనం అలవర్చుకోవాలని గ్రంథాలయ అధికారి సత్యనారాయణ విద్యార్థులను కోరారు. 28 %ఖుఎజూ% 5 వేసవి శిక్షణ తరగతుల్లో పాల్గొన్న విద్యార్థులు **మామిడికుదురు :** శాఖ గ్రంథాలయంలో వేసవి శిక్షణ తరగతుల్లో భాగంగా మంగళవారం విద్యార్థులకు చదరంగం పై అవగాహన కల్పించి పోటీలు నిర్వహించారు. ఈ పోటీల వల్ల మోస్సు పెరుగుతుందని గ్రంథాలయ నిర్వహకులు సూర్యనారాయణ అన్నారు ఈ కార్యక్రమంలో ఉపాధ్యాయులు అమలాదాసు, బీడీసి వై.కన్నబాబు తదితరులు పాల్గొన్నారు.

బాల బాలాజీ హుండీల ఆదాయం రూ.32.78లక్షలు

ప్రజాశక్తి-మామిడికుదురు

అప్పనపల్లి బాల బాలాజీ స్వామి హుం డీల లెక్కింపు అమలాపురం జిల్లా దేవదాయ సహాయ కమిషనర్ దూనబోయిన నాగ మల్లీశ్వరరావు పర్యవేక్షణలో మంగళవారం నిర్వహించారు. 62 రోజు లకు రూ.31,46,808, అన్నదానం హుండీ ద్వారా రూ.1,31,740 వెరశి మొత్తం ఆదాయం రూ .32,78,548 లభించింది. బంగారం 32 గ్రాములు, వెండి 140 గ్రాములు. వచ్చిందని ఆలయ సహాయ కమిషనర్ గ్రంధి మాధవి తెలిపారు. ఈ లెక్కింపు కార్యక్రమంలో ఆలయ అర్చకులు, ఆలయ సిబ్బంది, సేవా సంఘం సభ్యులు,నాయీబ్రహ్మణులు పాల్గొన్నారన్నారు.

ప్రకటన

నా క్లయింటు అయిన **ది ఆర్యాపురం కోఆపరేటివ్ అర్బన్ బ్యాంక్ లిమిటెడ్, రాజమహేంద్రవరం మెయిన్ బ్రాంచ్ బ్యాంక్** దగ్గరకి, తూర్పుగోదావరి జిల్లా, రాజమహేంద్రవరం పట్టణ మేదరుపేట, డోరు నెం. 43-9-33 కాపురస్తులు **గ్రంధి అప్పారావు గారి భార్య గ్రంధి వరలక్ష్మి** వచ్చి నా క్లయింటు బ్యాంకులో వారి ఆస్తి అనగా రాజమహేంద్రవరం మేదరు పేట, డోరు నెం. 43-9-33/1 గల ఇంటి హామీపై రుణము కోరుతూ ఆదిలో ఈ ఆస్తి తన మామగారు, అత్తగారు అయిన గ్రంధి అప్పలస్వామి, గ్రంధి పర్వతమ్మ గార్లదనీ, వారికి ది. 27-5-1982న రాయబడి రాజమహేంద్రవరం సబ్‌రిజిస్ట్రార్ వారి ఆఫీసులో 1వ పుస్తకము 1538 వాల్యూమ్ 75ల 78 పుటలలో 1982 సం॥రం నెం. 3616 రుగా నమోదు అయిన క్రయ దస్తావేజు దఖలు పడినదనీ దర్మిలా వారు ఇరువురు కలసి ది. 18-8-1995 సం॥రం తేదీన అన్-రిజిస్టరు వీలునామా రాయించి వారి ఏకైక కుమారుడు అయిన తన భర్త గారు అయిన గ్రంధి అప్పారావు గారికి దఖలుపరిచి దర్మిలా మరణించినారనీ, దర్మిలా తన భర్త గారు తనకు పైన ఇంటిని **ది. 21-10-2023న రాయించి డాక్యుమెంట్ నెం. 12114/2023** గా రాజమహేంద్రవరం జాయింటు సబ్ రిజిస్ట్రార్ వారి ఆఫీసులో నమోదు అయిన శెటిల్మెంటు దస్తావేజు ద్వారా దఖలు పరిచినారు. తన భర్త గారు ఆ విధముగా దఖలు పరిచే సందర్భములో పైన పేర్కొన్న ఒరిజినలు దస్తావేజు అనగా ది. 27-5-1982 న రాయబడి రాజమహేంద్రవరం సబ్ రిజిస్ట్రార్ వారి ఆఫీసులో 1వ పుస్తకము 1538 వాల్యూమ్ 75ల 78 పుటలలో 1982 సం॥రం నెం. 3616 రుగా నమోదు అయిన ఒరిజినలు క్రయ దస్తావేజు తన దగ్గర పోయినదనీ తెలియజేస్తూ దానికి సంబంధించిన నకలు ఇచ్చినారనీ తెలియచేసినారు. అందువలన సదరు ఒరిజినలు దస్తావేజు అనగా ది. 27-5-1982న రాయబడి రాజమహేంద్రవరం సబ్‌రిజిస్ట్రార్ వారి ఆఫీసులో 1వ పుస్తకము 1538 వాల్యూమ్ 75ల 78 పుటలలో 1982 సం॥రం నెం. 3616 రుగా నమోదు అయిన ఒరిజినల్ క్రయ దస్తావేజు ఎవరి దగ్గరైనా ఉన్ననూ వారికి సదరు దస్తావేజు ఆస్తి మీద హక్కు ఉన్ననూ, ఈ ప్రకటన వెలువడిన రోజు నుంచి ఒక వారములోగా పై బ్యాంక్ వారికి గాని, ఈ దిగువ పేర్కొన్న లాయరు గారికి గాని తగిన ఆధారములతో తెలియచేయవలెను. లేనిచో పైన పేర్కొన్న గ్రంధి వరలక్ష్మి గారికి నా క్లయింటు బ్యాంకుచే రుణము మంజూరు చేయబడును. దర్మిలా వచ్చిన అభ్యంతరములు నా క్లయింటును బైండు చేయదని ఇందుమూలముగా యావన్మందికి తెలియచేయడమైనది.

పి.సూర్యనారాయణమూర్తి
రాజమహేంద్రవరం బ్యాంక్ తరపు అడ్వకేట్
28-5-2024 సెల్: 9885665808